



# GUAYACÁN



Santa María, Ciudad de Panamá.





\*Estos renders son ilustrativos y referenciales.

Guayacán es una propuesta conjunta de **Grupo Valor Development** y **UDG ( Urban Development Group)**, que aprovecha su privilegiada ubicación dentro de Santa María para ofrecer un proyecto residencial caracterizado por su amplia distribución de cuatro recámaras.

En **Guayacán** se puede crecer en familia y construir comunidad, ofreciendo espacios que apoyan los distintos estilos de vida de la familias que quieren vivir en la comunidad de Santa María.





## Un nuevo concepto en Santa María

Así como nuestro bienestar inicia en nuestro interior, el moderno y elegante diseño de Guayacán está concebido de adentro hacia afuera, teniendo a los residentes en el centro de esta propuesta arquitectónica. Su singular distribución de cuatro recámaras, ofrece tanto comodidad como flexibilidad para crecer en un ambiente familiar y armonioso. Guayacán aspira ofrecer hogares caracterizados por su tranquilidad, en un entorno pacífico, dentro de una de las zonas más privilegiadas de la ciudad de Panamá.



## Santa María

Ubicado en Santa María, Guayacán es un proyecto que propone un nuevo concepto de exclusividad, cuidando las materias primas y los detalles de cada espacio, para tener un impacto positivo en la calidad de vida de quienes eligen experimentar Santa María a través de este majestuoso proyecto. Guayacán ha sido pensado en el bienestar que ofrecen elementos como la amplitud de los espacios y la armonía con la naturaleza.



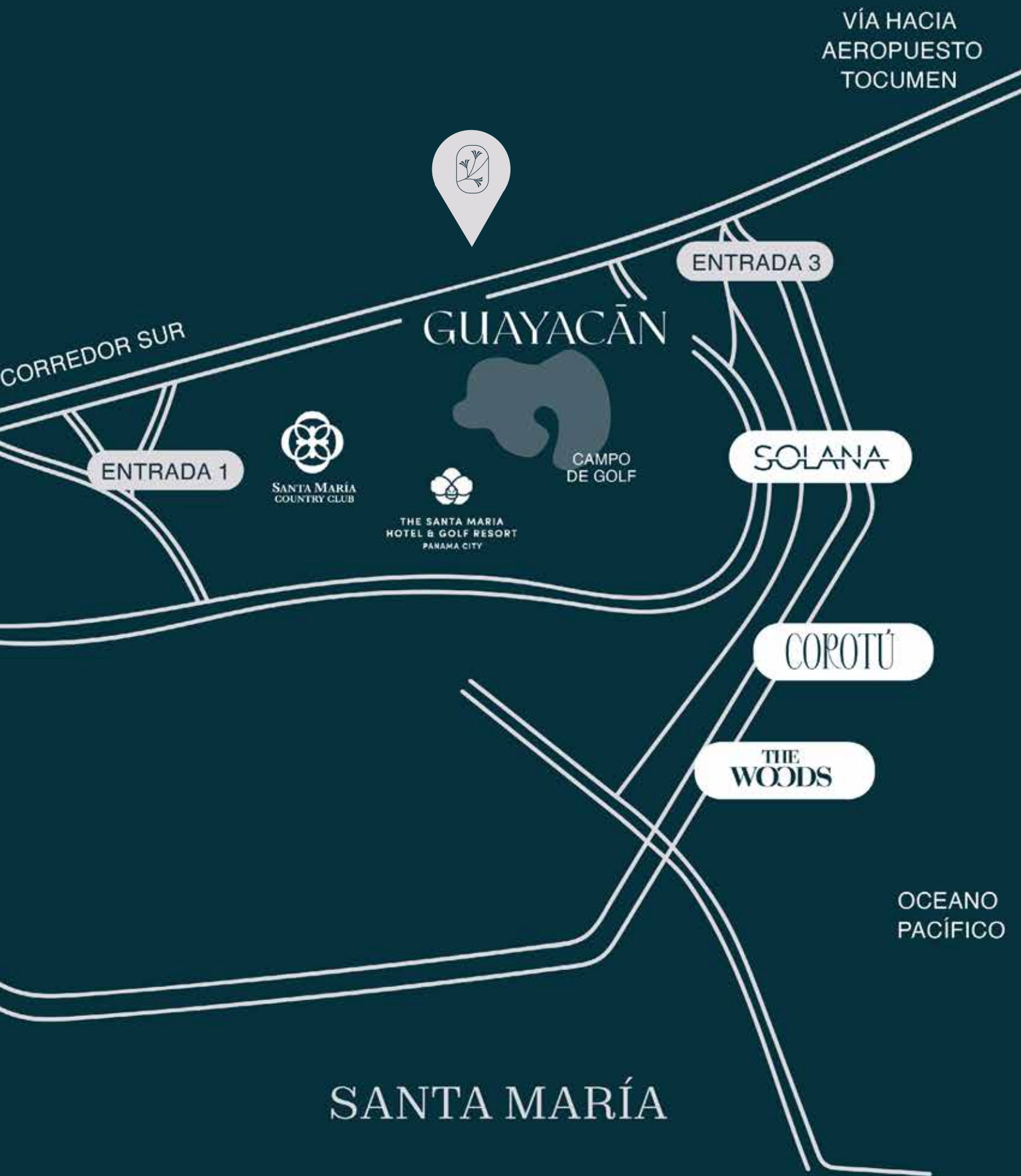

Guayacán ubicado en una de las zonas de Panamá que acompañan y cuidan a tu familia y tu estilo de vida.





## Vive en Guayacán

Vivir en equilibrio es posible, y Guayacán busca convertirlo en una realidad. Sublime y espacioso, en Guayacán se fusiona el buen diseño con la arquitectura funcional para construir hogares que conjugan el placer de disfrutar de un estilo de vida exclusivo, dentro de un entorno apacible y con un impacto positivo en la calidad de vida de sus residentes.





\*Estos renders son ilustrativos y referenciales.





# Tipología A · 4 recámaras

4 Recámaras - 4.5 Baños - Sala familiar - Den Balcón  
1 Depósito - Cuarto de servicio - Baño de servicio

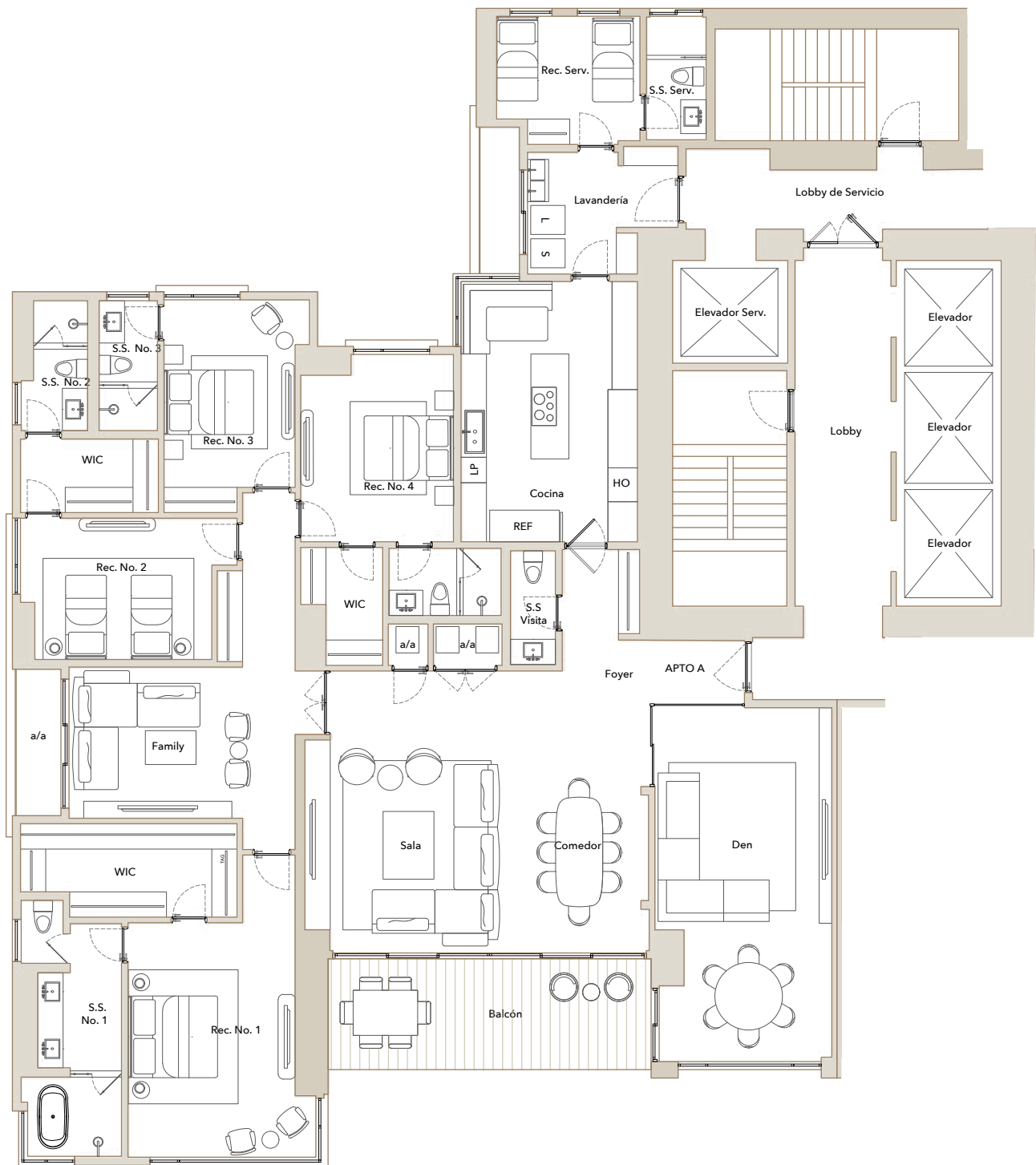

# Tipología A · 3 recámaras

3 Recámaras - 3.5 Baños - Sala familiar - Den Balcón  
1 Depósito - Cuarto de servicio - Baño de servicio

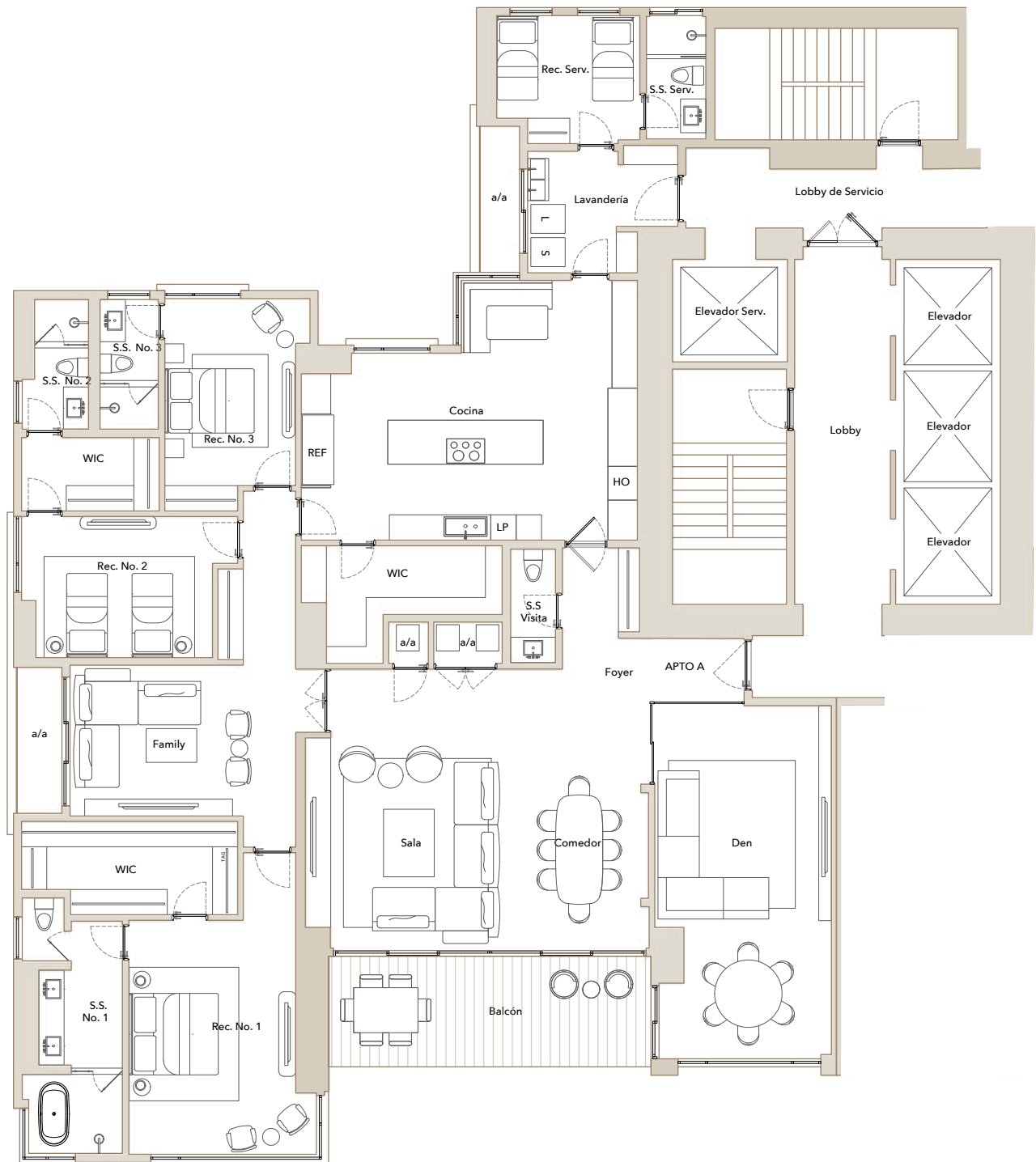



## Tipología B · 4 recámaras

4 Recámaras - 4.5 Baños - Sala familiar - Den Balcón  
1 Depósito - Cuarto de servicio - Baño de servicio

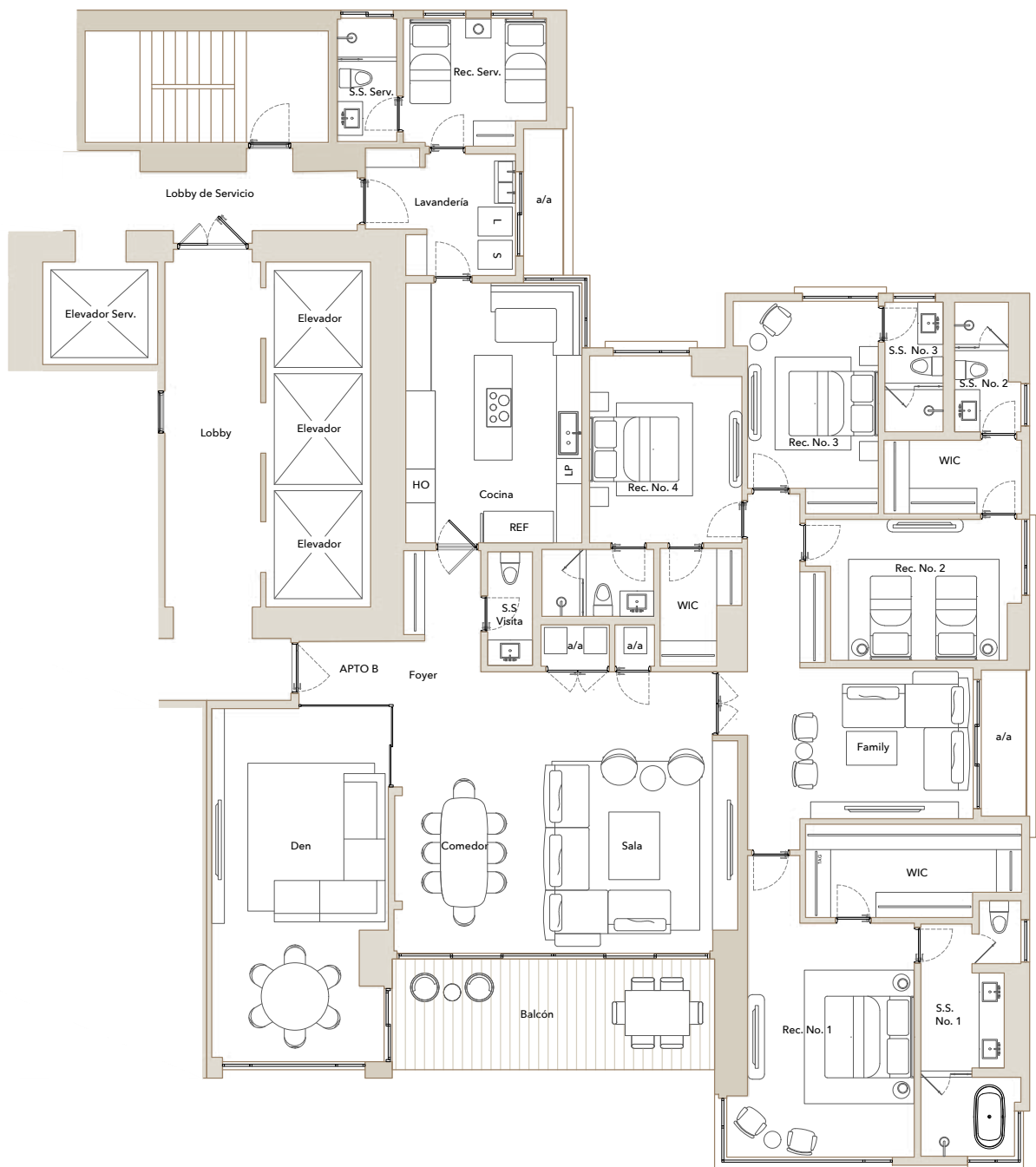

# Tipología B · 3 recámaras

3 Recámaras - 3.5 Baños - Sala familiar - Den Balcón  
1 Depósito - Cuarto de servicio - Baño de servicio

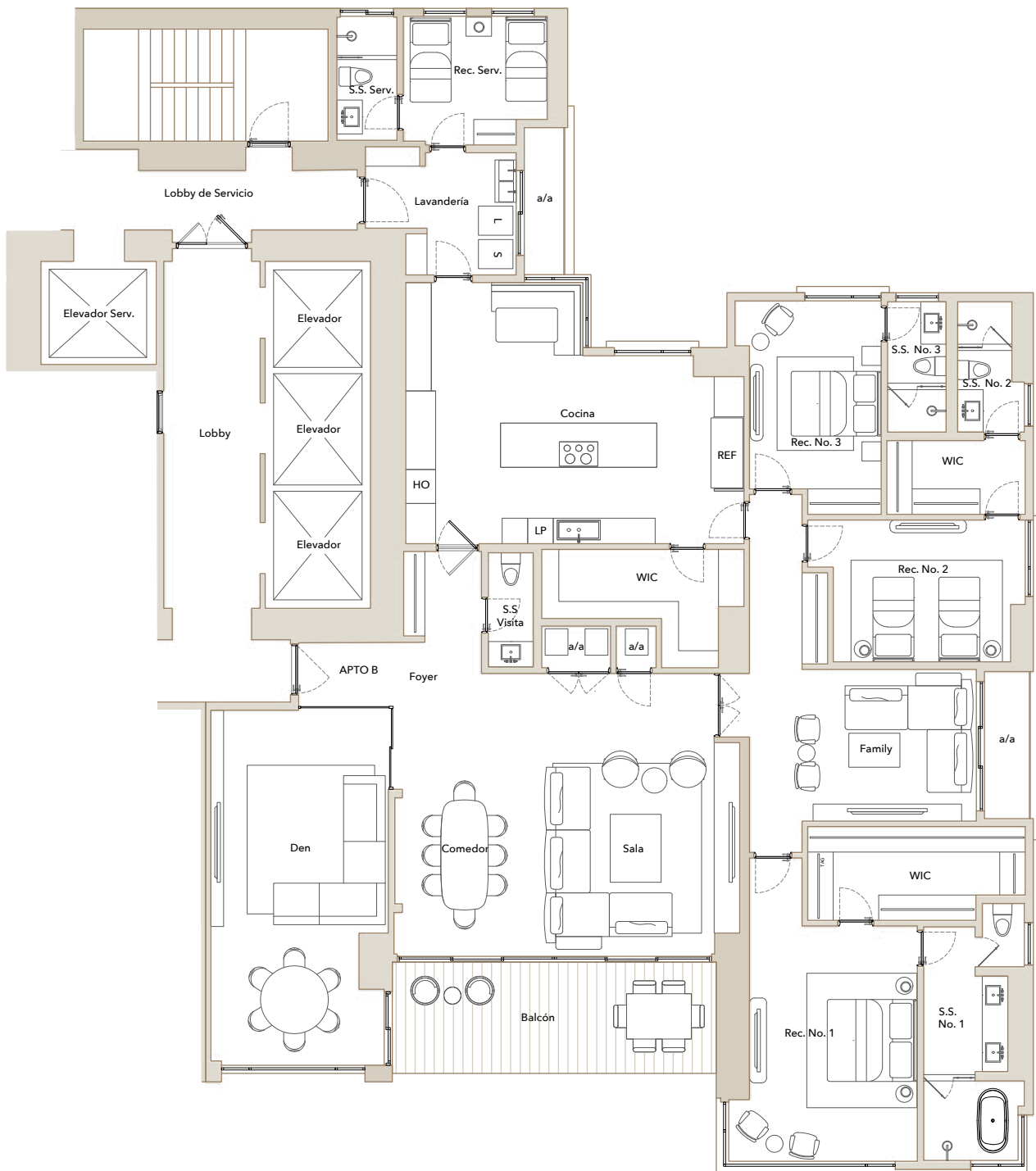

Cocina



Sala y comedor



\*Estos renders son ilustrativos y referenciales.







Den



Cuarto principal

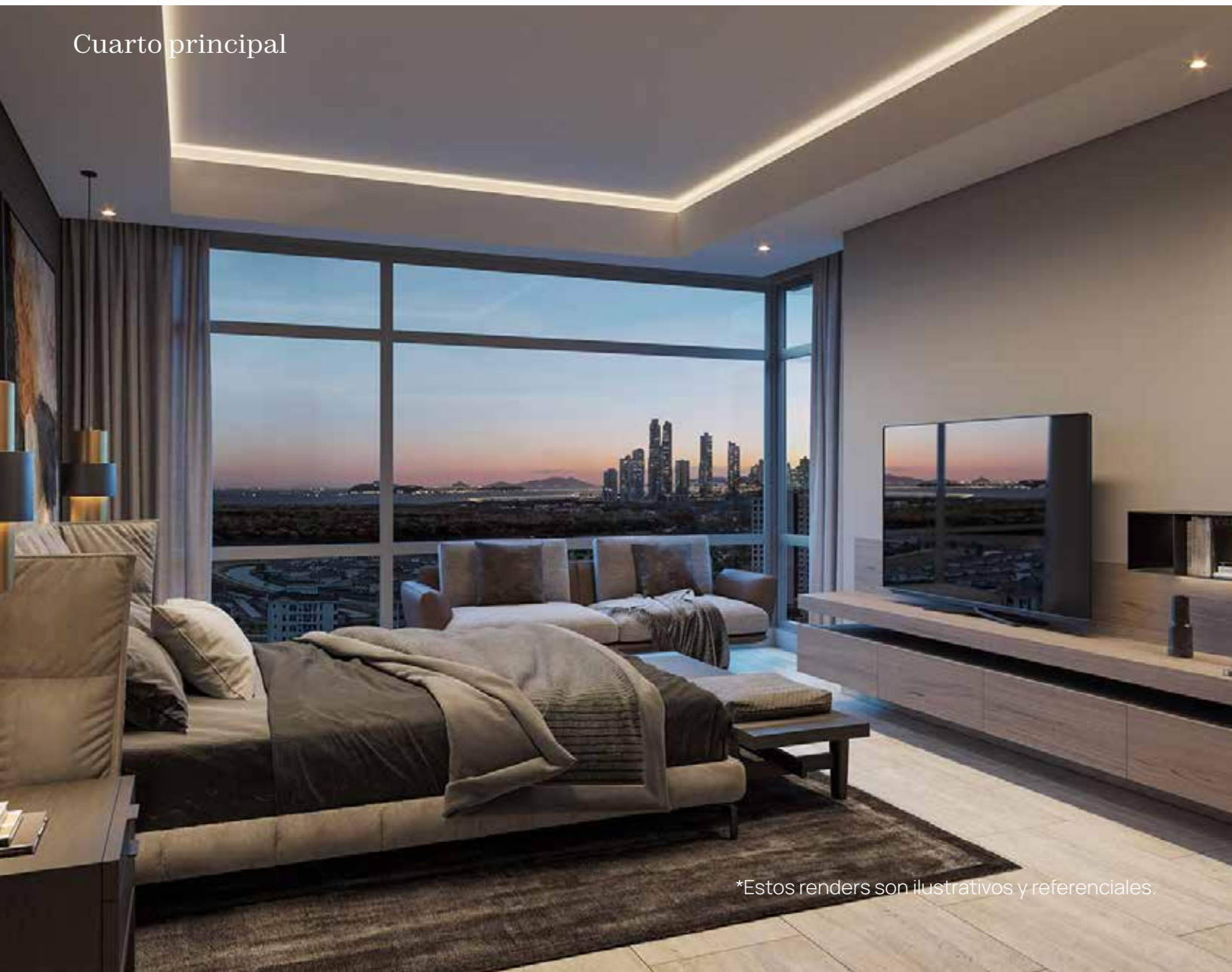

\*Estos renders son ilustrativos y referenciales.

## Más de 20 Amenidades con 2400 m<sup>2</sup> de área

- Gimnasio
- Teen's lounge
- Parque infantil
- Cancha de Pádel
- Wine Bar
- Terraza abierta
- Splash park
- Yoga deck
- Lap pool
- Jacuzzi
- Piscina infantil
- Piscina de adultos
- Salón infantil
- Salón gourmet
- Sundeck





\*Estos renders son ilustrativos y referenciales.



Conoce más de Guayacán, el nuevo  
concepto de Santa María.

Visítanos en nuestra sala de ventas de Santa María.

@guayacansantamaria  
64433044 - 69810439  
Ciudad de Panamá.



Un proyecto de:



[guayacansantamaria.com](http://guayacansantamaria.com)